

Information.

Vi vill göra er uppmärksam på att gränserna till er fastighet kan vara gamla, det innebär att det kan råda osäkerhet kring gränsernas läge. Eftersom kartan är digital uppfattas den ofta som väldigt exakt, men så är det inte alltid. Den juridiskt gällande gränsen är alltid den markering på marken (t.ex. rör i mark eller dubb i berg) som gränsen utmärktes med när den bildades. Det är fastighetsägarens uppgift att veta var gränsen är. Om du ska söka bygglov, ha god marginal mellan nybyggnad och fastighetsgränsen.

Vid frågor kontakta Miljö- och stadsbyggnadskontorets kart- och mätavdelning.

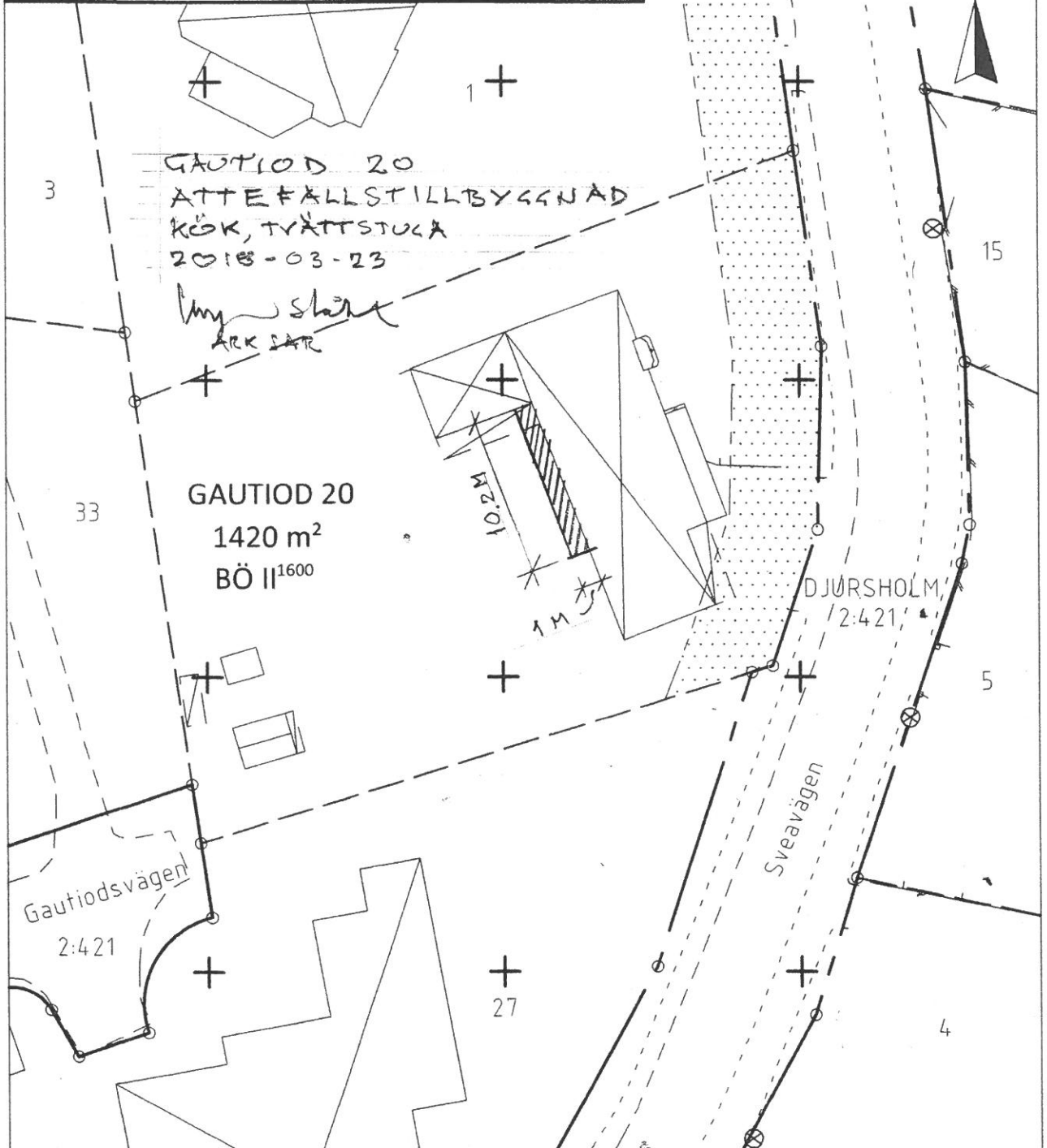

Observera.

För att kartan ska vara en godkänd handling i bygglovsärenden får inte information i kartan förändras eller tas bort.

SKALA 1:400

10 5 0 10 20 meter



DANDERYDS KOMMUN  
Miljö- och stadsbyggnadskontoret

SITUATIONSPLAN

BESTYRKT UTRAG UR PRIMÄRKARTA

Miljö- och stadsbyggnadskontoret, 2018-03-13  
Mattias Holmström, Mätningssingenjör

FASTIGHET: GAUTIOD 20

i Djurholm, Danderyds kommun

ADRESS: Sveavägen 43A

AREAL: 1420 m<sup>2</sup>

DPL: S143; S360

Bestämmelser: BÖII

Skala: 1:400, A4 format

Koordinatsystem SWEREF 99-18 00. Höjdsystem RH 2000.