

RADONPROTOKOLL

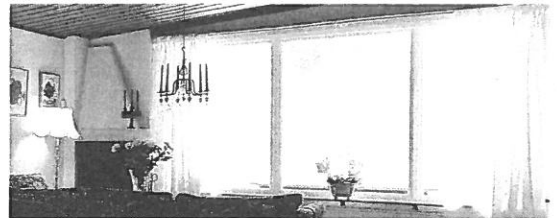

MRM Box 63
971 03 LULEÅ
mark radon miljö Tel 0920-60468

RAPPORT 228938
utfärdad av ackrediterat laboratorium
REPORT issued by an Accredited Laboratory



Radonmätning med spårfilm

(Enligt SSI:s metodbeskrivning i 2005:01 nr 1)

Mätplats SRMH

SIPPVÅGEN 13A
18363 TÄBY

SIPPVÅGEN 13A
18363 TÄBY

Rapportadresser:

Södra Roslagens miljö & hälsoskyddskonto Nytorpsvägen 5B 18360 TÄBY
ULLA BRICK SIPPVÅGEN 13A 18363 TÄBY

Inkom: 2009-04-27 Etsningsnr: 090427-1 Beräknat: 2009-05-13

Fastighetsdata

Fast.beteckning: VIGGBYHOLM 81:8

Lägenhetsnr:

Bostadstyp: VILLA

Typ av grund: KÄLLARE

Typ av ventilation: FRÅN/TILL M VÄRMEÅTERV

Hushållsvatten: KOMMUNALT

Blåbetong ingår: JA

Besök av fackmän: UPPGIFT SAKNAS

Byggnadsår: 1965

Ombyggnadsår: 2008

Fastighetsnr:

Byggid:

Uppmätta värden (för mer information se baksidan)

Filmnr	Rumstyp	Plan	Bq/m ³	Start datum	Stopp datum	Anm.
910618	SOVRUM	1	90 +/- 20	2009-02-02	2009-04-23	
910619	VARDAGSRUM	1	130 +/- 20	2009-02-02	2009-04-23	
910620	KÄLLARE	0	100 +/- 20	2009-02-02	2009-04-23	3

Anmärkningar:

Anm.3, mätning inte utförd i bostadsrum (filmen ej med i årsmedelvärdesberäkning).

Årsmedelvärde

Radongashalt

110 Bq/m³ (Becquerel per kubikmeter)

Radongashalten i bostaden varierar från timme till timme, från dag till dag och t.o.m mellan olika år beroende på väderlek, boendevanor m.m. Därför kan det verkliga årsmedelvärdet vara mellan 0 och 40 % högre eller lägre än ovan angivna årsmedelvärde. Angivet värde är dock det mest sannolika.

Mätrapporten godkänd:

2009-05-14 07:24:42

Frej Kullman

Analysansvarig MRM Konsult AB

Denna rapport får endast återges i sin helhet, om inte SWEDAC och utfärdande laboratorium i förväg skriftligen godkännt annat.